

PLAN URBANISTIC ZONAL - CENTRALA FOTOVOLTAICA
 PARCELA T23/1, P269/28/1, SAT DUMBRAVA, COM. ULMI, JUDET DAMBOVITA
PLANSA 1 - INCADRAREA IN TERITORIU

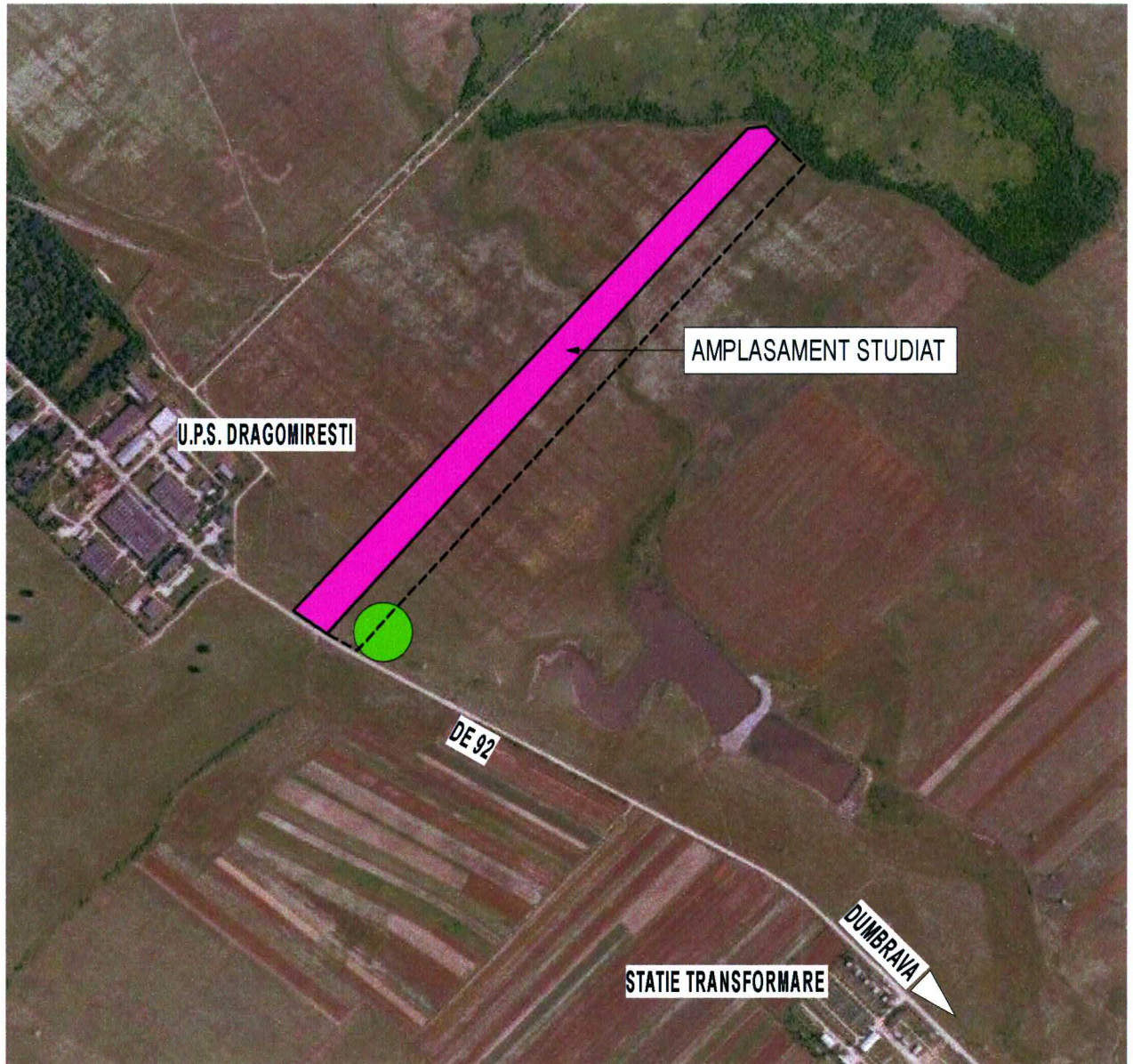

<p>AMPLASAMENTUL STUDIAT</p> <p>CONSILIUL JUDEȚEAN DĂMBOVITA</p> <p>VIZAT SPRE NESCHIMBARE</p> <p>Anexa la avizul tehnic al arhitectului șef</p> <p>Pentru P.U./D/P.U.Z./P.U.G</p> <p>Nr. din 04 OCT 2012</p> <p>Arhitect-șef,</p> <p>C. ARH. NICOLAE GĂMAN</p>		<p>PUNCT DE RACORD LA LEA MEDIE TENSIUNE</p> <p>REGISTRUL URBANISTILOR DIN JUDETUL DAMBOVITA</p> <p>RUR</p> <p>Alexandrina Maria M SOARE</p> <p>urbanist</p> <p>BDEF₆</p>		
<p>BIROU INDIVIDUAL DE PROIECTARE</p> <p>C. Arh. Nicolae GĂMAN</p> <p>Târgoviște</p>		<p>proiect: PLAN URBANISTIC ZONAL - CENTRALA FOTOVOLTAICA</p> <p>PARCELA T23/1, P269/28/1, SAT DUMBRAVA, COM. ULMI</p> <p>planșa: 1 - INCADRAREA IN TERITORIU</p> <p>beneficiar: SUN ENERGY SOLUTION s.r.l. CONSTANTA</p>		
șef proiect:	c.arh. Nicolae GĂMAN	Nr. proiect:	Scara:	Data:
proiectat:	urb. Alexandrina SOARE	6/2012	1:10000	09.2012

PLAN URBANISTIC ZONAL - CENTRALA FOTOVOLTAICA

PARCELA T23/1, P269/28/1, SAT DUMBRAVA, COM. ULMI, JUDET DAMBOVITA

PLAȘA 3 - REGLEMENTARI URBANISTICE

BILANT TERITORIAL

- SUPRAFATA CARE FACE OBIECTUL PUZ:	50.000 mp
- SUPRAFATA OCUPATA CU PANOURI FOTOVOLTAICE:	13.935 mp
- SUPRAFATA OCUPATA CU ECHIPAMENTE CONEXE:	60 mp
- SUPRAFATA CIRCULATIE:	5.218 mp
- SUPRAFATA LIBERA GAZONATA:	30.787 mp

**GRADUL DE OCUPARE A TERENULUI
CU ECHIPAMENTE SI CIRCULATIE: 38.43%**

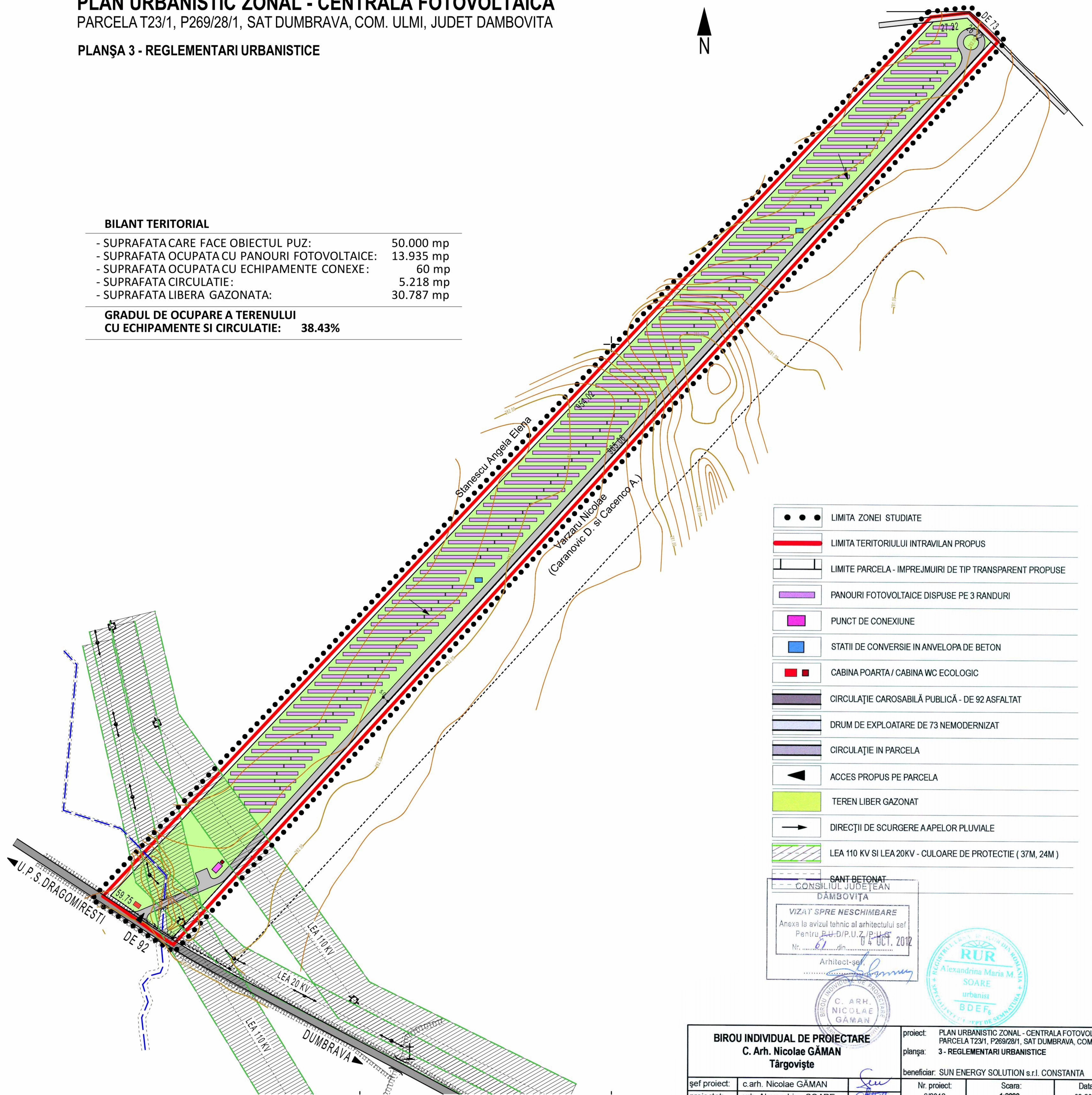

	LIMITA ZONEI STUDIATE
	LIMITA TERITORIULUI INTRAVILAN PROPUSE
	LIMITE PARCELA - IMPREJMUIRI DE TIP TRANSPARENT PROPUSE
	PANOURI FOTOVOLTAICE DISPUSE PE 3 RANDURI
	PUNCT DE CONEXIUNE
	STATII DE CONVERSIE IN ANVELOPA DE BETON
	CABINA POARTA / CABINA WC ECOLOGIC
	CIRCULAȚIE CAROSABILĂ PUBLICĂ - DE 92 ASFALTAT
	DRUM DE EXPLOATARE DE 73 NEMODERNIZAT
	CIRCULAȚIE IN PARCELA
	ACCES PROPUSE PE PARCELA
	TEREN LIBER GAZONAT
	DIRECȚII DE SCURGERE A APELOR PLUVIALE
	LEA 110 KV SI LEA 20KV - CULOARE DE PROTECTIE (37M, 24M)

SANT BETONAT
CONSILIUL JUDEȚEAN
DĂMBOVIȚA

VIZAT SPRE NESCHIMBARE
Anexa la avizul tehnic al arhitectului șef
Pentru P.U.D./P.U.Z./P.U.L.
Nr. din
04 OCT. 2012
Arhitect-șef,

RUR
Alexandrina Maria M.
SOARE
urbanist
BDEF6

BIROU INDIVIDUAL DE PROIECTARE C. Arh. Nicolae GĂMAN Târgoviște		proiect: PLAN URBANISTIC ZONAL - CENTRALA FOTOVOLTAICA PARCELA T23/1, P269/28/1, SAT DUMBRAVA, COM. ULMI
șef proiect: c.arh. Nicolae GĂMAN	Nr. proiect: 6/2012	Scara: 1:2000
proiectat: urb. Alexandrina SOARE	beneficiar: SUN ENERGY SOLUTION s.r.l. CONSTANTA	Data: 09.2012